

Unione dei Comuni "Gallura"

**DOCUMENTO UNICO di
PROGRAMMAZIONE
(D.U.P.)
SEMPLIFICATO**

PERIODO: 2025 - 2026 - 2027

SOMMARIO

PARTE PRIMA

ANALISI DELLA SITUAZIONE INTERNA ED ESTERNA DELL'ENTE

1. RISULTANZE DEI DATI RELATIVI ALLA POPOLAZIONE, AL TERRITORIO ED ALLA SITUAZIONE SOCIO ECONOMICA DELL'ENTE

Risultanze della popolazione

Risultanze del territorio

Risultanze della situazione socio economica dell'Ente

2. MODALITÀ DI GESTIONE DEI SERVIZI PUBBLICI LOCALI

Servizi gestiti in forma diretta

Servizi gestiti in forma associata

Servizi affidati a organismi partecipati

Servizi affidati ad altri soggetti

Altre modalità di gestione di servizi pubblici

3. SOSTENIBILITÀ ECONOMICO FINANZIARIA DELL'ENTE

Situazione di cassa dell'Ente

Livello di indebitamento

Debiti fuori bilancio riconosciuti

Ripiano disavanzo da riaccertamento straordinario dei residui

Ripiano ulteriori disavanzi

4. GESTIONE RISORSE UMANE

5. VINCOLI DI FINANZA PUBBLICA

PARTE SECONDA

INDIRIZZI GENERALI RELATIVI ALLA PROGRAMMAZIONE PER IL PERIODO DI BILANCIO

A. Entrate

Tributi e tariffe dei servizi pubblici
Reperimento e impiego risorse straordinarie e in conto capitale
Ricorso all'indebitamento e analisi della relativa sostenibilità

B. Spese

Spesa corrente, con specifico rilievo alla gestione delle funzioni fondamentali;
Programmazione triennale del fabbisogno di personale
Programmazione biennale degli acquisti di beni e servizi
Programmazione investimenti e Piano triennale delle opere pubbliche
Programmi e progetti di investimento in corso di esecuzione e non ancora conclusi

C. Raggiungimento equilibri della situazione corrente e generali del bilancio e relativi equilibri in termini di cassa

D. Principali obiettivi delle missioni attivate

E. Gestione del patrimonio con particolare riferimento alla programmazione urbanistica e del territorio e Piano delle alienazioni e della valorizzazione dei beni patrimoniali

F. Obiettivi del Gruppo Amministrazione Pubblica

G. Piano triennale di razionalizzazione e riqualificazione della spesa (art.2 comma 594 Legge 244/2007)

H. Altri eventuali strumenti di programmazione

PREMESSA

Il principio contabile applicato n. 12 concernente la programmazione di bilancio, statuisce che la programmazione è il processo di analisi e valutazione che, comparando e ordinando coerentemente tra loro le politiche e i piani per il governo del territorio, consente di organizzare, in una dimensione temporale predefinita, le attività e le risorse necessarie per la realizzazione di fini sociali e la promozione dello sviluppo economico e civile delle comunità di riferimento.

Il processo di programmazione, si svolge nel rispetto delle compatibilità economico-finanziarie e tenendo conto della possibile evoluzione della gestione dell'ente, richiede il coinvolgimento dei portatori di interesse nelle forme e secondo le modalità definite da ogni Ente, si conclude con la formalizzazione delle decisioni politiche e gestionali che danno contenuto a programmi e piani futuri riferibili alle missioni dell'ente.

Attraverso l'attività di programmazione, le amministrazioni concorrono al perseguimento degli obiettivi di finanza pubblica definiti in ambito nazionale, in coerenza con i principi fondamentali di coordinamento della finanza pubblica emanati in attuazione degli articoli 117, terzo comma, e 119, secondo comma, della Costituzione e ne condividono le conseguenti responsabilità.

Il Documento unico di programmazione degli enti locali (DUP)

Il DUP è lo strumento che permette l'attività di guida strategica ed operativa degli enti locali e consente di fronteggiare in modo permanente, sistemico e unitario le discontinuità ambientali e organizzative.

Il DUP costituisce, nel rispetto del principio del coordinamento e coerenza dei documenti di bilancio, il presupposto necessario di tutti gli altri documenti di programmazione.

Secondo il paragrafo 8.4 del Principio contabile applicato concernente la programmazione di cui all'allegato 4/1 al decreto legislativo 23 giugno 2011, n. 118, anche i comuni di dimensione inferiore ai 5000 abitanti sono chiamati all'adozione del DUP, sebbene in forma semplificata rispetto a quella prevista per i comuni medio-grandi. Il Decreto ministeriale del 20 maggio 2015, concernente l'aggiornamento dei principi contabili del Dlgs 118/11, ha infatti introdotto il DUP semplificato, lasciando comunque sostanzialmente invariate le finalità generali del documento.

Il Documento Unico di Programmazione (DUP) deve essere presentato dalla Giunta in Consiglio, entro il 31 luglio di ciascun anno.

1 – Risultanze dei dati relativi alla popolazione, al territorio ed alla situazione socio economica dell'Ente

Per le risultanze dei dati relativi alla popolazione, al territorio e alla situazione socio economica dell'Unione dei Comuni Gallura si rimanda ai rispettivi D.U.P. dei comuni membri: Arzachena, La Maddalena, Palau, S.Antonio di Gallura e Telti.

2 – Modalità di gestione dei servizi pubblici locali

L'Unione dei Comuni Gallura non gestisce servizi Pubblici Locali né in forma associata o in forma diretta. Non risultano servizi affidati a organismi partecipati o ad altri soggetti.

3 – Sostenibilità economico finanziaria

Situazione di cassa dell'ente

Fondo cassa al 31/12/2023 (*penultimo anno dell'esercizio precedente*) 1.599.959,05

Andamento del Fondo cassa nel triennio precedente

| | |
|---|--------------|
| Fondo cassa al 31/12/2022 (<i>anno precedente</i>) | 1.971.702,25 |
| Fondo cassa al 31/12/2021 (<i>anno precedente -1</i>) | 2.130.500,48 |
| Fondo cassa al 31/12/2020 (<i>anno precedente -2</i>) | 2.275.580,13 |

Utilizzo Anticipazione di cassa nel triennio precedente

| Anno di riferimento | gg di utilizzo | costo interessi passivi |
|---------------------|----------------|-------------------------|
| 2023 | 0 | 0,00 |
| 2022 | 0 | 0,00 |
| 2021 | 0 | 0,00 |

Livello di indebitamento

Incidenza interessi passivi impegnati/entrate accertate primi 3 titoli

| Anno di riferimento | Interessi passivi impegnati (a) | Entrate accertate tit. 1-2-3 (b) | Incidenza (a/b) % |
|---------------------|------------------------------------|-------------------------------------|----------------------|
| 2023 | 0,00 | 768.059,97 | 0,00 |
| 2022 | 0,00 | 822.354,68 | 0,00 |
| 2021 | 0,00 | 1.128.932,80 | 0,00 |

Debiti fuori bilancio riconosciuti

| Anno di riferimento | Importi debiti fuori bilancio riconosciuti (a) |
|---------------------|---|
| 2023 | 0,00 |
| 2022 | 0,00 |
| 2021 | 0,00 |

Ripiano disavanzo da riaccertamento straordinario dei residui

Nessun disavanzo da ripianare.

L'Ente ha proceduto solamente al riaccertamento **ordinario** dei residui in sede di predisposizione del Rendiconto di Esercizio.

4 – Gestione delle risorse umane

Personale

Personale in servizio al 31/12/2022 (*anno precedente l'esercizio in corso*)

| Categoria | Numero | Tempo indeterminato | Altre tipologie |
|-----------|--------|---------------------|-----------------|
| TOTALE | 7 | 6 | 1 |

Numero dipendenti in servizio al 31/12/2022: 7

Andamento della spesa di personale nell'ultimo quinquennio

| Anno di riferimento | Dipendenti | Spesa di personale | Incidenza % spesa personale/spesa corrente |
|---------------------|------------|--------------------|--|
| 2022 | 7 | 269.949,99 | 36,04 |
| 2021 | 7 | 255.993,33 | 27,54 |
| 2020 | 7 | 252.095,38 | 26,34 |
| 2019 | 7 | 283.942,39 | 24,11 |
| 2018 | 7 | 294.042,55 | 24,97 |

5 – Vincoli di finanza pubblica

Rispetto dei vincoli di finanza pubblica

Rispetto dei vincoli di finanza pubblica

L'Ente nel quinquennio precedente *ha* rispettato i vincoli di finanza pubblica.

Nel periodo di valenza del presente D.U.P.semplificato, in linea con il programma di mandato dell'Amministrazione, la programmazione e la gestione dovrà essere improntata sulla base dei seguenti indirizzi generali:

A – Entrate

Quadro riassuntivo di competenza

| ENTRATE | TREND STORICO | | | PROGRAMMAZIONE PLURIENNALE | | | % scostamento della col. 4 rispetto alla col. 3 |
|---|------------------------|------------------------|----------------------|----------------------------|----------------------|----------------------|---|
| | 2022 (accertamenti) | 2023 (accertamenti) | 2024 (previsioni) | 2025 (previsioni) | 2026 (previsioni) | 2027 (previsioni) | |
| | 1 | 2 | 3 | 4 | 5 | 6 | 7 |
| Tributarie | 0,00 | 0,00 | 0,00 | 0,00 | 0,00 | 0,00 | 0,000 |
| Contributi e trasferimenti correnti | 822.104,61 | 767.189,83 | 821.782,15 | 821.782,15 | 821.782,15 | 821.782,15 | 0,000 |
| Extratributarie | 250,07 | 870,14 | 10.000,00 | 10.000,00 | 10.000,00 | 10.000,00 | 0,000 |
| TOTALE ENTRATE CORRENTI | 822.354,68 | 768.059,97 | 831.782,15 | 831.782,15 | 831.782,15 | 831.782,15 | 0,000 |
| Proventi oneri di urbanizzazione destinati a spese correnti | 0,00 | 0,00 | 0,00 | 0,00 | 0,00 | 0,00 | 0,000 |
| Avanzo di amministrazione applicato per spese correnti | 0,00 | 0,00 | 0,00 | 0,00 | | | |
| Fondo pluriennale vincolato per spese correnti | 40.564,00 | 245.896,07 | 0,00 | 0,00 | 0,00 | 0,00 | 0,000 |
| TOTALE ENTRATE UTILIZZATE PER SPESE CORRENTI E RIMBORSO PRESTITI (A) | 862.918,68 | 1.013.956,04 | 831.782,15 | 831.782,15 | 831.782,15 | 831.782,15 | 0,000 |
| alien. e traf. c/capitale (al netto degli oneri di urbanizzazione per spese correnti) | 0,00 | 0,00 | 0,00 | 0,00 | 0,00 | 0,00 | 0,000 |
| <i>- di cui proventi oneri di urbanizzazione destinati a investimenti</i> | <i>0,00</i> | <i>0,00</i> | <i>0,00</i> | <i>0,00</i> | <i>0,00</i> | <i>0,00</i> | <i>0,000</i> |
| Accensione mutui passivi | 0,00 | 0,00 | 0,00 | 0,00 | 0,00 | 0,00 | 0,000 |
| Altre accensione di prestiti | 0,00 | 0,00 | 0,00 | 0,00 | 0,00 | 0,00 | 0,000 |
| Avanzo di amministrazione applicato per finanziamento di investimenti | 0,00 | 0,00 | 0,00 | 0,00 | | | |
| Fondo pluriennale vincolato per spese conto capitale | 313.431,89 | 276.152,79 | 159.424,11 | 0,00 | 0,00 | 0,00 | -100,000 |
| TOTALE ENTRATE C/CAPITALE DESTINATI A INVESTIMENTI (B) | 313.431,89 | 276.152,79 | 159.424,11 | 0,00 | 0,00 | 0,00 | -100,000 |
| Riscossione crediti | 0,00 | 0,00 | 0,00 | 0,00 | 0,00 | 0,00 | 0,000 |
| Anticipazioni di cassa | 0,00 | 0,00 | 0,00 | 0,00 | 0,00 | 0,00 | 0,000 |
| TOTALE MOVIMENTO FONDI (C) | 0,00 | 0,00 | 0,00 | 0,00 | 0,00 | 0,00 | 0,000 |
| TOTALE GENERALE (A+B+C) | 1.176.350,57 | 1.290.108,83 | 991.206,26 | 831.782,15 | 831.782,15 | 831.782,15 | - 16,083 |

Quadro riassuntivo di cassa

| ENTRATE | | | | | % scostamento della col. 4 rispetto alla col. 3 |
|--|-----------------------|-----------------------|----------------------------|----------------------------|---|
| | 2022 (riscossioni) | 2023 (riscossioni) | 2024 (previsioni cassa) | 2025 (previsioni cassa) | |
| | 1 | 2 | 3 | 4 | 5 |
| Tributarie | 0,00 | 0,00 | 0,00 | 0,00 | 0,000 |
| Contributi e trasferimenti correnti | 863.016,73 | 700.011,73 | 827.013,40 | 1.422.886,30 | 72,051 |
| Extratributarie | 250,07 | 870,14 | 10.000,00 | 10.000,00 | 0,000 |
| TOTALE ENTRATE CORRENTI | 863.266,80 | 700.881,87 | 837.013,40 | 1.432.886,30 | 71,190 |
| Proventi oneri di urbanizzazione destinati a spese correnti | 0,00 | 0,00 | 0,00 | 0,00 | 0,000 |
| Fondo di cassa utilizzato per spese correnti | 0,00 | 0,00 | 0,00 | 0,00 | 0,000 |
| TOTALE ENTRATE UTILIZZATE PER SPESE CORRENTI E RIMBORSO PRESTITI (A) | 863.266,80 | 700.881,87 | 837.013,40 | 1.432.886,30 | 71,190 |
| alien. e traf. c/capitale (al netto degli oneri di urbanizzazione per spese correnti) | 0,00 | 0,00 | 0,00 | 0,00 | 0,000 |
| <i>- di cui proventi oneri di urbanizzazione destinati a investimenti</i> | <i>0,00</i> | <i>0,00</i> | <i>0,00</i> | <i>0,00</i> | <i>0,000</i> |
| Accensione mutui passivi | 0,00 | 0,00 | 0,00 | 0,00 | 0,000 |
| Altre accensione di prestiti | 0,00 | 0,00 | 0,00 | 0,00 | 0,000 |
| Fondo di cassa utilizzato per spese conto capitale | 0,00 | 0,00 | 0,00 | 0,00 | 0,000 |
| TOTALE ENTRATE C/CAPITALE DESTINATI A INVESTIMENTI (B) | 0,00 | 0,00 | 0,00 | 0,00 | 0,000 |
| Riscossione crediti | 0,00 | 0,00 | 0,00 | 0,00 | 0,000 |
| Anticipazioni di cassa | 0,00 | 0,00 | 0,00 | 0,00 | 0,000 |
| TOTALE MOVIMENTO FONDI (C) | 0,00 | 0,00 | 0,00 | 0,00 | 0,000 |
| TOTALE GENERALE (A+B+C) | 863.266,80 | 700.881,87 | 837.013,40 | 1.432.886,30 | 71,190 |

PROSPETTO DIMOSTRATIVO DEL RISPETTO DEI VINCOLI DI INDEBITAMENTO DEGLI ENTI LOCALI ESERCIZIO 2025

| ENTRATE RELATIVE AI PRIMI TRE TITOLI DELLE ENTRATE <i>(rendiconto penultimo anno precedente quello in cui viene prevista l'assunzione dei mutui)</i> ex art. 204, c. 1 del D.L.gs. N. 267/2000 | | COMPETENZA ANNO 2025 | COMPETENZA ANNO 2026 | COMPETENZA ANNO 2027 |
|--|-----|-------------------------|-------------------------|-------------------------|
| 1) Entrate correnti di natura tributaria, contributiva e perequativa (Titolo I) | (+) | 0,00 | 0,00 | 0,00 |
| 2) Trasferimenti correnti (Titolo II) | (+) | 767.189,83 | 814.726,30 | 814.726,30 |
| 3) Entrate extratributarie (Titolo III) | (+) | 870,14 | 10.000,00 | 10.000,00 |
| TOTALE ENTRATE PRIMI TRE TITOLI | | 768.059,97 | 824.726,30 | 824.726,30 |
| SPESA ANNUALE PER RATE MUTUI/OBBLIGAZIONI | | | | |
| Livello massimo di spesa annuale ⁽¹⁾ | (+) | 0,00 | 0,00 | 0,00 |
| Ammontare interessi per mutui, prestiti obbligazionari, aperture di credito e garanzie di cui all'articolo 207 del TUEL autorizzati fino al 31/12/esercizio precedente ⁽²⁾ | (-) | 0,00 | 0,00 | 0,00 |
| Ammontare interessi per mutui, prestiti obbligazionari, aperture di credito e garanzie di cui all'articolo 207 del TUEL autorizzati nell'esercizio in corso | (-) | 0,00 | 0,00 | 0,00 |
| Contributi erariali in c/interessi su mutui | (+) | 0,00 | 0,00 | 0,00 |
| Ammontare interessi riguardanti debiti espressamente esclusi dai limiti di indebitamento | (+) | 0,00 | 0,00 | 0,00 |
| Ammontare disponibile per nuovi interessi | | 0,00 | 0,00 | 0,00 |
| TOTALE DEBITO CONTRATTO | | | | |
| Debito contratto al 31/12/esercizio precedente | (+) | 0,00 | 0,00 | 0,00 |
| Debito autorizzato nell'esercizio in corso | (+) | 0,00 | 0,00 | 0,00 |
| TOTALE DEBITO DELL'ENTE | | 0,00 | 0,00 | 0,00 |
| DEBITO POTENZIALE | | | | |
| Garanzie principali o sussidiarie prestate dall'Ente a favore di altre Amministrazioni pubbliche e di altri soggetti | | 0,00 | 0,00 | 0,00 |
| di cui, garanzie per le quali è stato costituito accantonamento | | 0,00 | 0,00 | 0,00 |
| Garanzie che concorrono al limite di indebitamento | | 0,00 | 0,00 | 0,00 |

(1) Per gli enti locali l'importo annuale degli interessi sommato a quello dei mutui precedentemente contratti, a quello dei prestiti obbligazionari precedentemente emessi, a quello delle aperture di credito stipulate ed a quello derivante da garanzie prestate ai sensi dell'articolo 207, al netto dei contributi statali e regionali in conto interessi, non supera il 12 per cento, per l'anno 2011, l'8 per cento, per gli anni dal 2012 al 2014, e il 10 per cento, a decorrere dall'anno 2015, delle entrate relative ai primi tre titoli del rendiconto del penultimo anno precedente quello in cui viene prevista l'assunzione dei mutui. Per gli enti locali di nuova istituzione si fa riferimento, per i primi due anni, ai corrispondenti dati finanziari del bilancio di previsione (art. 204, comma 1, del TUEL).

(2) Con riferimento anche ai finanziamenti imputati contabilmente agli esercizi successivi.

B – Spese

Spesa corrente, con specifico riferimento alle funzioni fondamentali

Relativamente alla gestione corrente l'Ente dovrà definire la stessa in funzione delle necessità che i Comuni manifesteranno nell'ambito dei Servizi Associati a cui sono convenzionati, in quanto, codesta Unione non svolge alcuna funzione fondamentale per conto dei Comuni.

Le spese correnti saranno definite dagli importi dei trasferimenti da parte delle altre amministrazioni: Comuni, Regione Sardegna e Ministero dell'Economia e Finanze.

Programmazione triennale del fabbisogno di personale

Per quanto concerne la programmazione triennale del personale, non sono previste al momento, in attesa di un riassetto dei servizi subordinato all'istituzione del Distretto Turistico, del Distretto Rurale e del nuovo Sportello Europa, nuove assunzioni a tempo indeterminato.

Non si rilevano da parte del Direttore Generale, che ha effettuato la relativa ricognizione annuale, eccedenze di personale;

La spesa del personale a tempo determinato dell'Unione Gallura mantiene la riduzione di circa il 50% rispetto a quella del 2011 prevista con Deliberazione di Giunta dell'Unione n.2 del 18/04/2011;

Si conferma, altresì, per il triennio 2025/2027 la precedente programmazione del personale:

- nr.1 Responsabile di cat. D o C assunto ai sensi art.1 c.557 L.311/2004 ovvero progressione verticale ai sensi dell'art.52, comma 1-bis d.lgs.n. 165/2001, come modificato dal decreto-legge n. 80 del 2021, convertito con legge n. 113 del 2021;

- incarico, ai sensi della legge nr. 2/2016, art.14 comma 5, di Direttore Generale o meglio di Dirigente unico apicale dell'Ente con attribuzione, per un migliore coordinamento organizzativo, al Segretario generale, per il quale non viene corrisposto alcun compenso, come stabilito dalla legge.

| N. Unità | Profilo Professionale | Categ. | Titipologia | Retribuzione Annuale | Oneri a carico dell'Ente | Totale | Durata |
|---------------|--------------------------------------|--|---|----------------------|--------------------------|--------------------|---------------------------------------|
| 1 | Direttore generale/Dirigente Apicale | Requisiti di cui alla legge nr. 2/2016, art.14 comma 5 | | €36.000,00 | €11.628,00 | €47.628,00 | Dal 01/01/2023 al 31/12/2025 |
| 1 | Responsabile Servizi Finanziari | C / D progr. verticale ai sensi dell'art.52, comma 1-bis d.lgs.n. 165/2001, come modificato dal decreto-legge n. 80 del 2021,convertito con legge n. 113 del 2021 | 6 ore settimanali Ai sensi dell'art.1 c.557 Legge n.311/2004 | € 4.700,00 | € 1.463,51 | € 6.163,00 | |
| TOTALE | | | | € 40.700,00 | 13.091,51 | € 53.791,00 | |

Il costo del personale a tempo determinato rimane invariato per il triennio 2025-2027 rispetto a quello del 2014, (ovvero € 53.791,00);

Il costo del Personale a tempo indeterminato (ex base USA) risulta interamente finanziato dal Ministero dell'Economia e Finanze per un importo annuale pari ad € 200.678,00;

Si conferma, ai sensi dell'art. 14 della L.R. nr.2 del 4 febbraio 2016, la dotazione organica e l'organigramma come da tabelle sottostanti:

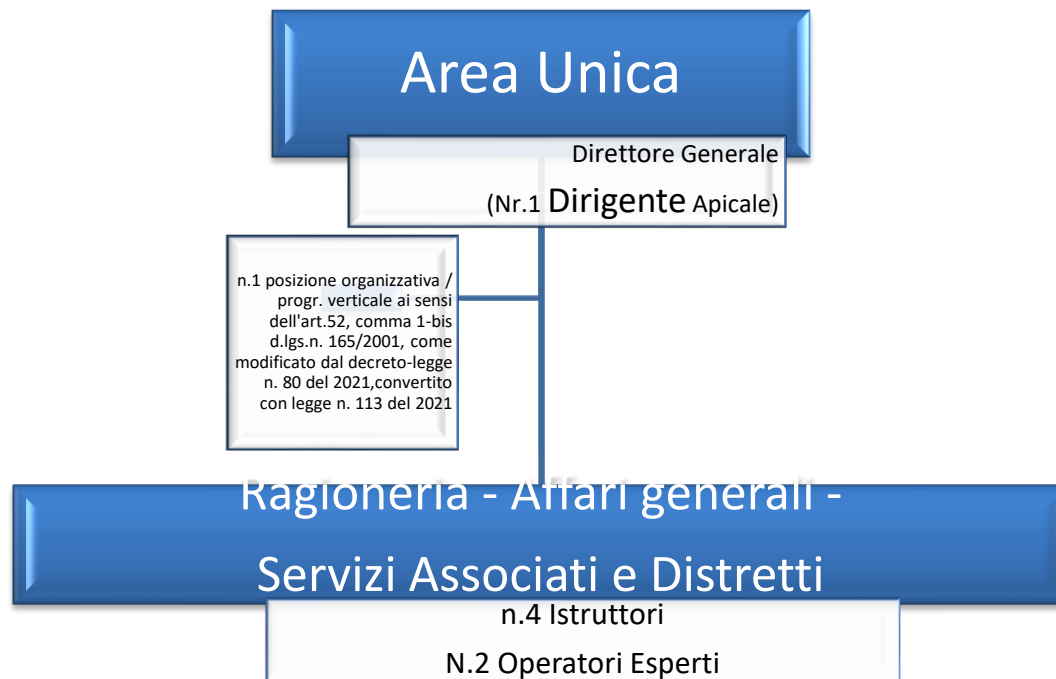

| DIRETTORE GENERALE / DIRIGENTE APICALE | | | | |
|---|------------------|------------------|-------------------|-------------------|
| AREA UNICA | | | | |
| SETTORE | QUALIFICA | CATEGORIA | | DECORRENZA |
| | | Operatori | Istruttori | |
| | | | | |

| | | Esperti | | e Alta Spec, | |
|---|---|----------------|---|---------------------|----------------|
| Ragioneria - Affari generali - Servizi Associati e Distretti | P.O. ovvero progr. verticale ai sensi dell'art.52, comma 1-bis d.lgs.n. 165/2001, come modificato dal decreto-legge n. 80 del 2021,convertito con legge n. 113 del 2021 | | 1 | | VACANTE |
| | ISTRUTTORE | | 4 | | Dal 01/02/2010 |
| | COLLABORATORE | 2 | | | Dal 01/02/2010 |
| TOTALI | | 2 | 4 | 1 | |

SCHEDA G: PROGRAMMA TRIENNALE DEGLI ACQUISTI DI FORNITURE E SERVIZI 2025/2027
DELL'AMMINISTRAZIONE Unione dei Comuni "Gallura"

QUADRO DELLE RISORSE NECESSARIE ALLA REALIZZAZIONE DEL PROGRAMMA (1)

| TIPOLOGIA RISORSE | Arco temporale di validità del programma | | | |
|---|--|--------------|------------|----------------|
| | Disponibilità finanziaria | | | Importo Totale |
| | Primo anno | Secondo anno | Terzo anno | |
| Risorse derivanti da entrate aventi destinazione vincolata per legge | 0,00 | 0,00 | 0,00 | 0,00 |
| Risorse derivanti da entrate acquisite mediante contrazione di mutuo | 0,00 | 0,00 | 0,00 | 0,00 |
| Risorse acquisite mediante apporti di capitali privati | 0,00 | 0,00 | 0,00 | 0,00 |
| Stanzamenti di bilancio | 295.456,45 | 295.456,45 | 295.456,45 | 886.369,35 |
| Finanziamenti acquisibili ai sensi dell'articolo 3 del decreto-legge del 31 ottobre 1990, n.310 convertito in legge con modificazioni dalla legge 22 dicembre 1990, n.403 | 0,00 | 0,00 | 0,00 | 0,00 |
| Risorse derivanti da trasferimento di immobili | 0,00 | 0,00 | 0,00 | 0,00 |
| Altra tipologia | 0,00 | 0,00 | 0,00 | 0,00 |
| Totale | 295.456,45 | 295.456,45 | 295.456,45 | 886.369,35 |

Il referente del programma
PINI BARBARA

Note

(1) I dati del quadro delle risorse sono calcolati come somma delle informazioni elementari relative a ciascun intervento di cui alla scheda B. Dette informazioni sono acquisite dal sistema (software) e rese disponibili in banca dati ma non visualizzate nel programma.

**SCHEDA H: TRIENNALE DEGLI ACQUISTI DI FORNITURE E SERVIZI 2025/2027
DELL'AMMINISTRAZIONE Unione dei Comuni "Gallura"**

ELENCO DEGLI ACQUISTI DEL PROGRAMMA

| Numero intervento CUI (1) | Codice fiscale Amministrazione | Prima annualità del primo programma nel quale l'intervento è stato inserito | Annualità nella quale si prevede di dare avvio alla procedura di affidamento | Codice CUP (2) | Acquisto ricompreso nell'importo complessivo di un lavoro o di altra acquisizione nel cui importo complessivo l'acquisto è ricompreso (3) | CUI lavoro o altra acquisizione nel cui importo complessivo l'acquisto è ricompreso (3) | Lotto funzionale (4) | Ambito geografico di esecuzione dell'acquisto o (Regione/i) | Settore | CPV (5) | DESCRIZIONE DELL'ACQUISTO | Livello di priorità (6) | Responsabile unico del progetto (7) | Durata del contratto | L'acquisto è relativo a nuovo affidamento di contratto in essere | STIMA DEI COSTI DELL'ACQUISTO | | | | | | CENTRALE DI COMMITTEAZIONE O SOGGETTO AGGREGATORE AL QUALE SI FARA RICORSO PER L'ESPLETAMENTO DELLA PROCEDURA DI AFFIDAMENTO (10) | | Acquisto aggiunto o variato a seguito di modifica programma (11) | |
|---------------------------|--------------------------------|---|--|----------------|---|---|----------------------|---|---------------------|-------------|---|-------------------------|-------------------------------------|----------------------|--|-------------------------------|--------------|------------|-------------------------------|------------|---------------------------------|---|-------------|--|---------------|
| | | | | | | | | | | | | | | | | Primo anno | Secondo anno | Terzo anno | Costi su annualità successive | Totale (8) | Apporto di capitale privato (9) | | codice AUSA | | Denominazione |
| | | | | | | | | | | | | | | | | | | | | | importo | tipologia | | | |
| codice | | data (anno) | data (anno) | codice | si/no | codice | si/no | testo | forniture / servizi | Tabella CPV | testo | Tabella H.1 | testo | numero (mesi) | si/no | valore | valore | valore | valore | valore | valore | testo | codice | testo | Tabella H.2 |
| S0234616090 2202500001 | 02346160902 | | | | 0 | | NO | | Servizio | | Campagna Antincendio per i Comuni dell'Unione | 1 | Facchini Angelo | 0 | NO | 295.456,45 | 295.456,45 | 295.456,45 | 0,00 | 886.369,35 | 0,00 | | | | |
| | | | | | | | | | | | | | | | | 295.456,45 | 295.456,45 | 295.456,45 | 0,00 | 886.369,35 | 0,00 | | | | |

Il referente del programma
PINI BARBARA

Note

- (1) Codice CUI = cf amministrazione + prima annualità del primo programma nel quale l'intervento è stato inserito + progressivo di cinque cifre della prima annualità del primo programma
- (2) Indica il CUP (cfr. articolo 6, comma 4)
- (3) Compilare se nella colonna "Acquisto ricompreso nell'importo complessivo di un lavoro o di altra acquisizione presente in programmazione di lavori, forniture e servizi" si è risposto "SI" e se nella colonna "Codice CUP" non è stato riportato il CUP in quanto non presente
- (4) Indica il lotto funzionale secondo la definizione di cui all'articolo 3, comma 1, lettera s), dell'allegato 11
- (5) Relativa a CPV principale. Deve essere rispettata la coerenza, per le prime due cifre, con il settore: F = CPV<45 o 48, S: CPV> 48
- (6) Indica il livello di priorità di cui all'articolo 6, commi 10 e 11
- (7) Riportare nome e cognome del responsabile unico del progetto
- (8) Importo complessivo ai sensi dell'articolo 6, comma 5, ivi incluse le spese eventualmente sostenute antecedentemente alla prima annualità
- (9) Riportare l'importo del capitale privato come quota parte dell'importo complessivo
- (10) Dati obbligatori per i soli acquisti ricompresi nella prima annualità (cfr. articolo 8)
- (11) Indica se l'acquisto è stato aggiunto o è stato modificato a seguito di modifica in corso d'anno ai sensi dell'articolo 7, commi 8 e 9. Tale campo, come la relativa nota e tabella, compaiono solo in caso di modifica del programma
- (12) La somma è calcolata al netto dell'importo degli acquisti ricompresi nell'importo complessivo di un lavoro o di altra acquisizione presente in programmazione di lavori, forniture e servizi

Tabella H.1

1. priorità massima
2. priorità media
3. priorità minima

Tabella H.2

1. modifica ex art. 7, comma 8, lettera b)
2. modifica ex art. 7, comma 8, lettera c)
3. modifica ex art. 7, comma 8, lettera d)
4. modifica ex art. 7, comma 8, lettera e)
5. modifica ex art. 7, comma 9

SCHEDA I: TRIENNALE DEGLI ACQUISTI DI FORNITURE E SERVIZI 2025/2027
 DELL'AMMINISTRAZIONE Unione dei Comuni "Gallura"

ELENCO DEGLI INTERVENTI PRESENTI NELLA PRIMA ANNUALITA'
 DEL PRECEDENTE PROGRAMMA TRIENNALE E NON RIPROPOSTI E NON AVVIATI

| CODICE UNICO INTERVENTO CUI | CUP | DESCRIZIONE ACQUISTO | IMPORTO INTERVENTO | Livello di priorità | Motivo per il quale l'intervento non è riproposto (1) |
|-----------------------------------|---|--|---|------------------------|---|
| Codice | Ereditato da precedente programmazione | Ereditato da precedente programmazione | Ereditato da precedente programmazione | Ereditato da scheda H | Testo |

Il referente del programma

SCHEDA A: PROGRAMMA TRIENNALE DELLE OPERE PUBBLICHE 2025/2027
DELL'AMMINISTRAZIONE Unione dei Comuni "Gallura"

QUADRO DELLE RISORSE NECESSARIE ALLA REALIZZAZIONE DEL PROGRAMMA (1)

| TIPOLOGIA RISORSE | Arco temporale di validità del programma | | | |
|---|--|--------------|------------|----------------|
| | Disponibilità finanziaria | | | Importo Totale |
| | Primo anno | Secondo anno | Terzo anno | |
| Risorse derivanti da entrate aventi destinazione vincolata per legge | 0,00 | 0,00 | 0,00 | 0,00 |
| Risorse derivanti da entrate acquisite mediante contrazione di mutuo | 0,00 | 0,00 | 0,00 | 0,00 |
| Risorse acquisite mediante apporti di capitali privati | 0,00 | 0,00 | 0,00 | 0,00 |
| Stanziameti di bilancio | 0,00 | 0,00 | 0,00 | 0,00 |
| Finanziamenti acquisibili ai sensi dell'articolo 3 del decreto-legge del 31 ottobre 1990, n.310 convertito in legge con modificazioni dalla legge 22 dicembre 1990, n.403 | 0,00 | 0,00 | 0,00 | 0,00 |
| Risorse derivanti da trasferimento di immobili | 0,00 | 0,00 | 0,00 | 0,00 |
| Altra tipologia | 0,00 | 0,00 | 0,00 | 0,00 |
| Totale | 0,00 | 0,00 | 0,00 | 0,00 |

Il referente del programma
PINI BARBARA

**SCHEDA B: PROGRAMMA TRIENNALE DELLE OPERE PUBBLICHE 2025/2027
DELL'AMMINISTRAZIONE Unione dei Comuni "Gallura"**

ELENCO DELLE OPERE INCOMPIUTE

| Elenco delle opere incompiute | | | | | | | | | | | | | | | | | |
|-------------------------------|-------------------|-------------------------------------|--------------------------------|--|---|--------------------------------|--|--------------------|------------------------------------|---|---|---|--|--------------------|---|--------------------------------|--------------------------------|
| CUP (1) | Descrizione opera | Determinazioni dell'amministrazione | Ambito di interesse dell'opera | Anno ultimo quadro economico approvato | Importo complessivo dell'intervento (2) | Importo complessivo lavori (2) | Oneri necessari per l'ultimazione dei lavori | Importo ultimo SAL | Percentuale avanzamento lavori (3) | Causa per la quale l'opera è incompiuta | L'opera è attualmente fruibile, anche parzialmente, dalla collettività? | Stato di realizzazione ex comma 2 art. 1 DM 42/2013 | Possibile utilizzo ridimensionato dell'Opera | Destinazione d'uso | Cessione a titolo di corrispettivo per la realizzazione di altra opera pubblica ai sensi dell'articolo 202 del codice | Vendita ovvero demolizione (4) | Parte di infrastruttura direte |
| codice | testo | Tabella B.1 | Tabella B.2 | | valore | valore | valore | valore | percentuale | Tabella B.3 | si/no | Tabella B.4 | si/no | Tabella B.5 | si/no | si/no | si/no |
| | | | | | 0,00 | 0,00 | 0,00 | 0,00 | | | | | | | | | |

Il referente del programma
PINI BARBARA

Note

- (1) Indica il CUP del progetto di investimento nel quale l'opera incompiuta rientra: è obbligatorio per tutti i progetti avviati dal 1° gennaio 2003
 (2) Importo riferito all'ultimo quadro economico approvato
 (3) Percentuale di avanzamento dei lavori rispetto all'ultimo progetto approvato
 (4) In caso di vendita immobiliare deve essere riportato nell'elenco di cui alla scheda C; in caso di demolizione l'intervento deve essere riportato fra gli interventi del programma di cui alla scheda D

Tabella B.1

- a) è stata dichiarata l'insussistenza dell'interesse pubblico al completamento e alla fruibilità dell'opera
 b) si intende riprendere l'esecuzione dell'opera per il cui completamento non sono necessari finanziamenti aggiuntivi
 c) si intende riprendere l'esecuzione dell'opera avendo già reperito i necessari finanziamenti aggiuntivi
 d) si intende riprendere l'esecuzione dell'opera una volta reperiti i necessari finanziamenti aggiuntivi

Tabella B.2

- a) nazionale
 b) regionale

Tabella B.3

- a) mancanza di fondi
 b1) cause tecniche: protrarsi di circostanze speciali che hanno determinato la sospensione dei lavori e/o l'esigenza di una variante progettuale
 b2) cause tecniche: presenza di contenzioso
 c) sopravvenute nuove norme tecniche o disposizioni di legge
 d) liquidazione giudiziale, liquidazione coatta e concordato preventivo dell'impresa appaltatrice, risoluzione del contratto, o recesso dal contratto ai sensi delle vigenti disposizioni in materia di antimafia
 e) mancato interesse al completamento da parte della stazione appaltante, dell'ente aggiudicatore o di altro soggetto aggiudicatore

Tabella B.4

- a) i lavori di realizzazione, avviati, risultano interrotti oltre il termine contrattualmente previsto per l'ultimazione (art 1, comma 2, lettera a), DM n. 42/2013)
 b) i lavori di realizzazione, avviati, risultano interrotti oltre il termine contrattualmente previsto per l'ultimazione non sussistendo allo stato, le condizioni di riavvio degli stessi (art. 1, comma 2, lettera b), DM 42/2013)
 c) i lavori di realizzazione, ultimati, non sono stati collaudati nel termine previsto in quanto l'opera non risulta rispondente a tutti i requisiti previsti dal capitolato e dal relativo progetto esecutivo come accertato nel corso delle operazioni di collaudo (art 1, comma 2, lettera c), DM 42/2013)

Tabella B.5

- a) prevista in progetto
 b) diversa da quella prevista in progetto

| Ulteriori dati (campi da compilare resi disponibili in banca dati ma non visualizzati nel Programma triennale) | |
|--|---------------------|
| Descrizione dell'opera | |
| Dimensionamento dell'intervento (unità di misura) | unità di misura |
| Dimensionamento dell'intervento (valore) | valore (mq, mc ...) |
| L'opera risulta rispondente a tutti i requisiti del capitolato | si/no |
| L'opera risulta rispondente a tutti i requisiti dell'ultimo progetto approvato | si/no |
| Fonti di finanziamento (se intervento di completamento non incluso in scheda D) | |
| Sponsorizzazione | si/no |
| Finanza del progetto | si/no |
| Costo di progetto | importo |
| Finanziamento assegnato | importo |
| Tipologia copertura finanziaria | |
| Dell'Unione Europea | si/no |
| Statale | si/no |
| Regionale | si/no |
| Provinciale | si/no |
| Comunale | si/no |
| Altra pubblica | si/no |
| Privata | si/no |

**SCHEDA C: PROGRAMMA TRIENNALE DELLE OPERE PUBBLICHE 2025/2027
DELL'AMMINISTRAZIONE Unione dei Comuni "Gallura"**

ELENCO DEGLI IMMOBILI DISPONIBILI

| Elenco degli immobili disponibili art. 202 del codice | | | | | | | | | | | | | | | |
|---|--------------------------------------|--|----------------------|--------------|------|-----|-------------------------------|--|----------------------|--|--|----------------|--------------|------------|--------|
| Codice univoco immobile (1) | Riferimento CUI intervento (2) | Riferimento CUP opera incompiuta (3) | Descrizione immobile | Codice ISTAT | | | Localizzazione CODICE NUTS | Trasferimento immobile a titolo di corrispettivo ex art. 202 comma 1, lett. a), del codice | Immobili disponibili | Già incluso in programma di dismissione di cui all'art. 27 del decreto-legge n. n. 201/2011, convertito dalla legge n. 214/2011 | Tipo disponibilità se immobile derivante da opera incompiuta di cui si è dichiarata l'insussistenza dell'interesse | Valore Stimato | | | |
| | | | | Reg | Prov | Com | | | | | | Primo anno | Secondo anno | Terzo anno | Totale |
| codice | codice | codice | testo | cod | cod | cod | codice | Tabella C.1 | Tabella C.2 | Tabella C.3 | Tabella C.4 | valore | valore | valore | somma |
| | | | | | | | | | | | | 0,00 | 0,00 | 0,00 | 0,00 |

Il referente del programma

**SCHEDA D: PROGRAMMA TRIENNALE DELLE OPERE PUBBLICHE 2025/2027
DELL'AMMINISTRAZIONE Unione dei Comuni "Gallura"**

ELENCO DEGLI INTERVENTI DEL PROGRAMMA

| Numero intervento CUI (1) | Cod. Int. Amm.ne (2) | Codice CUP (3) | Annullità nella quale si prevede di dare avvio alla procedura di affidamento o | Responsabile unico del progetto (4) | Lotto funzionale (5) | Lavoro complessivo (6) | Codice ISTAT | | | Localizzazione Codice NUTS | Tipologia | Settore e sottosettore intervento | Descrizione dell'intervento | Livello di priorità (7) | STIMA DEI COSTI DELL'INTERVENTO (8) | | | | | | Intervento aggiunto o variato a seguito di modifica programma (12) | | | |
|------------------------------|----------------------|----------------|--|-------------------------------------|----------------------|------------------------|--------------|------|-----|----------------------------|-------------|-----------------------------------|-----------------------------|-------------------------|-------------------------------------|--------------|------------|-------------------------------|-------------------------|--|--|---|----------------------------------|-------------|
| | | | | | | | Reg | Prov | Com | | | | | | Primo anno | Secondo anno | Terzo anno | Costi su annualità successive | Importo complessivo (9) | Valore degli eventuali immobili di cui alla scheda C collegati all'intervento (10) | | Scadenza temporale ultima per l'utilizzo dell'eventuale finanziamento derivante da contrazione di mutuo | Apporto di capitale privato (11) | |
| | | | | | | | cod | cod | cod | | | | | | valore | valore | valore | valore | valore | valore | | data | Importo | Tipologia |
| numero intervento CUI | | codice | data (anno) | | sì/no | sì/no | cod | cod | cod | codice | Tabella D.1 | Tabella D.2 | testo | Tabella D.3 | valore | valore | valore | valore | valore | valore | data | valore | Tabella D.4 | Tabella D.5 |
| I02346160902202500001 | 00002 | | 2017 | Facchini Angelo | NO | NO | | | | | | | Bando Baddhe | 1 | 165.754,55 | 0,00 | 0,00 | 0,00 | 341.497,54 | 0,00 | 31-12-2025 | 0,00 | | |
| | | | | | | | | | | | | | | | 165.754,55 | 0,00 | 0,00 | 0,00 | 341.497,54 | 0,00 | | 0,00 | | |

Il referente del programma
PINI BARBARA

- Note:**
- (1) Numero intervento = cf amministrazione + prima annualità del primo programma nel quale l'intervento è stato inserito + progressivo di cinque cifre della prima annualità del primo programma
 - (2) Numero interno liberamente indicato dall'amministrazione in base a proprio sistema di codifica
 - (3) Indica il Cup (cfr. articolo 3, comma 5)
 - (4) Riportare nome e cognome del responsabile unico del progetto
 - (5) Indica se lotto funzionale secondo la definizione di cui all'articolo 3, comma 1, lettera s), dell'allegato I.1 al codice
 - (6) Indica se lavoro complessivo di cui all'articolo 2, comma 1, lettera d), dell'allegato I.1 al codice
 - (7) Indica il livello di priorità di cui all'articolo 3, commi 11, 12 e 13
 - (8) Ai sensi dell'articolo 4, comma 6, in caso di demolizione di opera incompiuta l'importo comprende gli oneri per lo smantellamento dell'opera e per la rinaturalizzazione, riqualificazione ed eventuale bonifica del sito
 - (9) Importo complessivo ai sensi dell'articolo 3, comma 6, ivi incluse le spese eventualmente sostenute antecedentemente alla prima annualità
 - (10) Riportare il valore dell'eventuale immobile trasferito di cui al corrispondente immobile indicato nella scheda C
 - (11) Riportare l'importo del capitale privato come quota parte del costo totale
 - (12) Indica se l'intervento è stato aggiunto o è stato modificato a seguito di modifica in corso d'anno ai sensi dell'articolo 5, commi 9 e 11. Tale campo, come la relativa nota e tabella, compaiono solo in caso di modifica del programma

Tabella D.1
Cfr. Classificazione Sistema CUP: codice tipologia intervento per natura intervento 03= realizzazione di lavori pubblici (opere e impiantistica)

Tabella D.2
Cfr. Classificazione Sistema CUP: codice settore e sottosettore intervento

- Tabella D.3**
1. priorità massima
 2. priorità media
 3. priorità minima
- Tabella D.4**
1. finanza di progetto
 2. concessione di costruzione e gestione
 3. sponsorizzazione
 4. società partecipate o di scopo
 5. locazione finanziaria
 6. altro

- Tabella D.5**
1. modifica ex articolo 5, comma 9, lettera b)
 2. modifica ex articolo 5, comma 9, lettera c)
 3. modifica ex articolo 5, comma 9, lettera d)
 4. modifica ex articolo 5, comma 9, lettera e)
 5. modifica ex articolo 5, comma 11

| Ulteriori dati (campi da compilare non visualizzati nel Programma triennale) | | | | |
|--|------------|--------------|------------|----------------------|
| Responsabile del progetto | | | | |
| Codice fiscale del responsabile del procedimento | | | | formato cf |
| Quadro delle risorse necessarie per la realizzazione dell'intervento | | | | |
| Tipologia di risorse | primo anno | secondo anno | terzo anno | annualità successive |
| Risorse derivanti da entrate aventi destinazione vincolata per legge | importo | importo | importo | importo |
| Risorse derivanti da entrate acquisite mediante contrazione di mutuo | importo | importo | importo | importo |
| Risorse acquisite mediante apporti di capitali privati | importo | importo | importo | importo |
| Stanziamenti di bilancio | importo | importo | importo | importo |
| Finanziamenti ai sensi dell'articolo 3 del decreto-legge n. 310 del 1990, convertito, con modificazioni, dalla legge n. 403 del 1990 | importo | importo | importo | importo |
| Risorse derivanti da trasferimento di immobili ex articolo 202 del codice | importo | importo | importo | importo |
| Altra tipologia | importo | importo | importo | importo |

**SCHEDA E: PROGRAMMA TRIENNALE DELLE OPERE PUBBLICHE 2025/2027
DELL'AMMINISTRAZIONE Unione dei Comuni "Gallura"**

INTERVENTI RICOMPRESI NELL'ELENCO ANNUALE

| CODICE UNICO INTERVENTO - CUI | CUP | DESCRIZIONE - INTERVENTO | RESPONSABILE UNICO DEL PROGETTO | IMPORTO ANNUALITÀ | IMPORTO INTERVENTO | FINALITÀ | LIVELLO DI PRIORITÀ | CONFORMITÀ URBANISTICA | VERIFICA VINCOLI AMBIENTALI | LIVELLO DI PROGETTAZIONE | CENTRALE DI COMMITTEENZA O SOGGETTO AGGREGATORE AL QUALE SI INTENDE DELEGARE LA PROCEDURA DI AFFIDAMENTO | | INTERVENTO AGGIUNTO O VARIATO A SEGUITO DI MODIFICA PROGRAMMA (*) |
|-------------------------------|-----------------------|--------------------------|---------------------------------|-----------------------|-----------------------|-------------|-----------------------|------------------------|-----------------------------|--------------------------|--|---------------|---|
| | | | | | | | | | | | codice AUSA | denominazione | |
| Codice | Ereditato da scheda D | Ereditato da scheda D | Ereditato da scheda D | Ereditato da scheda D | Ereditato da scheda D | Tabella E.1 | Ereditato da scheda D | sì/no | sì/no | Tabella E.2 | codice | testo | Ereditato da scheda D |
| I02346160902202500001 | | Bando Baddhe | Facchini Angelo | 165.754,55 | 341.497,54 | | 1 | NO | NO | | | | |

Il referente del programma
PINI BARBARA

Note:

(*) Tale campo compare solo in caso di modifica del programma

Tabella E.1

ADN - Adeguamento normativo AMB - Qualità ambientale
COP - Completamento opera incompiuta CPA - Conservazione del patrimonio
MIS - Miglioramento e incremento di servizio URB - Qualità urbana
VAB - Valorizzazione beni vincolati DEM - Demolizione opera incompiuta
DEOP - Demolizione opere preesistenti e non più utilizzabili

Tabella E.2

1. progetto di fattibilità tecnico-economica: "documento di fattibilità delle alternative progettuali"
2. progetto di fattibilità tecnico-economica: "documento finale"
3. progetto esecutivo

SCHEDA F: PROGRAMMA TRIENNALE DELLE OPERE PUBBLICHE 2025/2027
DELL'AMMINISTRAZIONE Unione dei Comuni "Gallura"

ELENCO DEGLI INTERVENTI PRESENTI NELL'ELENCO ANNUALE DEL PRECEDENTE PROGRAMMA TRIENNALE
E NON RIPROPOSTI E NON AVVIATI

| CODICE UNICO INTERVENTO CUI | CUP | DESCRIZIONE INTERVENTO | IMPORTO INTERVENTO | LIVELLO DI PRIORITÀ | MOTIVO PER IL QUALE L'INTERVENTO NON È RIPROPOSTO (1) |
|-----------------------------|-----------------------------------|-----------------------------------|---------------------------|-----------------------|---|
| Codice | Ereditato da precedente programma | Ereditato da precedente programma | Ereditato da precedente e | Ereditato da scheda D | Testo |

Il referente del programma
PINI BARBARA

C – Raggiungimento equilibri della situazione corrente e generali del bilancio e relativi equilibri in termini di cassa

EQUILIBRI DI BILANCIO (solo per gli Enti locali) ⁽¹⁾ 2025 - 2026 - 2027

| EQUILIBRI ECONOMICO-FINANZIARIO | | | COMPETENZA ANNO 2025 | COMPETENZA ANNO 2026 | COMPETENZA ANNO 2027 |
|--|-----|------|----------------------------|----------------------------|----------------------------|
| Fondo di cassa all'inizio dell'esercizio | | 0,00 | | | |
| A) Fondo pluriennale vincolato per spese correnti iscritto in entrata | (+) | | 0,00 | 0,00 | 0,00 |
| AA) Recupero disavanzo di amministrazione esercizio precedente | (-) | | 0,00 | 0,00 | 0,00 |
| B) Entrate titoli 1.00 - 2.00 - 3.00 <i>di cui per estinzione anticipata di prestiti</i> | (+) | | 831.782,15 0,00 | 831.782,15 0,00 | 831.782,15 0,00 |
| C) Entrate Titolo 4.02.06 - Contributi agli investimenti direttamente destinati al rimborso dei prestiti da amministrazioni pubbliche | (+) | | 0,00 | 0,00 | 0,00 |
| D) Spese Titolo 1.00 - Spese correnti <i>di cui fondo pluriennale vincolato</i> <i>di cui fondo crediti di dubbia esigibilità</i> | (-) | | 813.782,15 0,00 0,00 | 813.782,15 0,00 0,00 | 813.782,15 0,00 0,00 |
| E) Spese Titolo 2.04 - Trasferimenti in conto capitale | (-) | | 0,00 | 0,00 | 0,00 |
| F) Spese Titolo 4.00 - Quote di capitale amm.to mutui e prestiti obbligazionari <i>di cui per estinzione anticipata di prestiti</i> <i>di cui Fondo anticipazioni di liquidità</i> | (-) | | 0,00 0,00 0,00 | 0,00 0,00 0,00 | 0,00 0,00 0,00 |
| G) Somma finale (G=A-AA+B+C-D-E-F) | | | 18.000,00 | 18.000,00 | 18.000,00 |
| ALTRE POSTE DIFFERENZIALI, PER ECCEZIONI PREVISTE DA NORME DI LEGGE, CHE HANNO EFFETTO SULL'EQUILIBRIO EX ARTICOLO 162, COMMA 6, DEL TESTO UNICO DELLE LEGGI SULL'ORDINAMENTO DEGLI ENTI LOCALI | | | | | |
| H) Utilizzo avanzo di amministrazione per spese correnti e per rimborso prestiti ⁽²⁾ <i>di cui per estinzione anticipata di prestiti</i> | (+) | | 0,00 0,00 | 0,00 | 0,00 |
| I) Entrate di parte capitale destinate a spese correnti in base a specifiche disposizioni di legge o dei principi contabili <i>di cui per estinzione anticipata di prestiti</i> | (+) | | 0,00 0,00 | 0,00 0,00 | 0,00 0,00 |
| L) Entrate di parte corrente destinate a spese di investimento in base a specifiche disposizioni di legge o dei principi contabili | (-) | | 0,00 | 0,00 | 0,00 |
| M) Entrate da accensione di prestiti destinate a estinzione anticipata dei prestiti | (+) | | 0,00 | 0,00 | 0,00 |
| O=G+H+I-L+M | | | 18.000,00 | 18.000,00 | 18.000,00 |

EQUILIBRI DI BILANCIO
(solo per gli Enti locali) ⁽¹⁾
2025 - 2026 - 2027

| EQUILIBRI ECONOMICO-FINANZIARIO | | | COMPETENZA ANNO 2025 | COMPETENZA ANNO 2026 | COMPETENZA ANNO 2027 |
|---|-----|--|-------------------------|-------------------------|-------------------------|
| P) Utilizzo avanzo di amministrazione per spese di investimento ⁽²⁾ | (+) | | 0,00 | | |
| Q) Fondo pluriennale vincolato per spese in conto capitale iscritto in entrata | (+) | | 0,00 | 0,00 | 0,00 |
| R) Entrate Titoli 4.00 - 5.00 - 6.00 | (+) | | 0,00 | 0,00 | 0,00 |
| C) Entrate Titolo 4.02.06 - Contributi agli investimenti direttamente destinati al rimborso dei prestiti da amministrazioni pubbliche | (-) | | 0,00 | 0,00 | 0,00 |
| I) Entrate di parte capitale destinate a spese correnti in base a specifiche disposizioni di legge o dei principi contabili | (-) | | 0,00 | 0,00 | 0,00 |
| S1) Entrate Titolo 5.02 per Riscossioni crediti di breve termine | (-) | | 0,00 | 0,00 | 0,00 |
| S2) Entrate Titolo 5.03 per Riscossioni crediti di medio-lungo termine | (-) | | 0,00 | 0,00 | 0,00 |
| T) Entrate Titolo 5.04 relative a Altre entrate per riduzioni di attività finanziaria | (-) | | 0,00 | 0,00 | 0,00 |
| L) Entrate di parte corrente destinate a spese di investimento in base a specifiche disposizioni di legge o dei principi contabili | (+) | | 0,00 | 0,00 | 0,00 |
| M) Entrate da accensione di prestiti destinate a estinzione anticipata dei prestiti | (-) | | 0,00 | 0,00 | 0,00 |
| U) Spese Titolo 2.00 - Spese in conto capitale <i>di cui fondo pluriennale vincolato di spesa</i> | (-) | | 18.000,00 0,00 | 18.000,00 0,00 | 18.000,00 0,00 |
| V) Spese Titolo 3.01 per Acquisizioni di attività finanziarie | (-) | | 0,00 | 0,00 | 0,00 |
| E) Spese Titolo 2.04 - Trasferimenti in conto capitale | (+) | | 0,00 | 0,00 | 0,00 |
| EQUILIBRIO DI PARTE CAPITALE | | | | | |
| Z=P+Q+R-C-I-S1-S2-T+L-M-U-V+E | | | -18.000,00 | -18.000,00 | -18.000,00 |

EQUILIBRI DI BILANCIO
(solo per gli Enti locali) ⁽¹⁾
2025 - 2026 - 2027

| EQUILIBRI ECONOMICO-FINANZIARIO | | | COMPETENZA ANNO 2025 | COMPETENZA ANNO 2026 | COMPETENZA ANNO 2027 |
|---|-----|--|-------------------------|-------------------------|-------------------------|
| S1) Entrate Titolo 5.02 per Riscossioni crediti di breve termine | (+) | | 0,00 | 0,00 | 0,00 |
| S2) Entrate Titolo 5.03 per Riscossioni crediti di medio-lungo termine | (+) | | 0,00 | 0,00 | 0,00 |
| T) Entrate Titolo 5.04 relative a Altre entrate per riduzioni di attività finanziaria | (+) | | 0,00 | 0,00 | 0,00 |
| X1) Spese Titolo 3.02 per Concessioni crediti di breve termine | (-) | | 0,00 | 0,00 | 0,00 |
| X2) Spese Titolo 3.03 per Concessioni crediti di medio-lungo termine | (-) | | 0,00 | 0,00 | 0,00 |
| Y) Spese Titolo 3.04 per Altre spese per acquisizioni di attività finanziarie | (-) | | 0,00 | 0,00 | 0,00 |
| EQUILIBRIO FINALE | | | | | |
| W=O+Z+S1+S2+T-X1-X2-Y | | | 0,00 | 0,00 | 0,00 |

SALDO CORRENTE AI FINI DELLA COPERTURA DEGLI INVESTIMENTI PLURIENNALI (4)

| | | | | | |
|--|-----|--|------------------|------------------|------------------|
| Equilibrio di parte corrente (O) | | | 18.000,00 | 18.000,00 | 18.000,00 |
| Utilizzo risultato di amministrazione per il finanziamento di spese correnti (H) al netto del fondo anticipazione di liquidità | (-) | | 0,00 | | |
| Equilibrio di parte corrente ai fini della copertura degli investimenti pluriennali | | | 18.000,00 | 18.000,00 | 18.000,00 |

QUADRO GENERALE RIASSUNTIVO* 2025 - 2026 - 2027

| ENTRATE | CASSA ANNO 2025 | COMPETENZA ANNO 2025 | COMPETENZA ANNO 2026 | COMPETENZA ANNO 2027 | SPESE | CASSA ANNO 2025 | COMPETENZA ANNO 2025 | COMPETENZA ANNO 2026 | COMPETENZA ANNO 2027 |
|---|---------------------|----------------------|----------------------|----------------------|---|---------------------|----------------------|----------------------|----------------------|
| Fondo di cassa all'inizio dell'esercizio | 0,00 | | | | | | | | |
| Utilizzo avanzo di amministrazione <i>di cui Utilizzo Fondo anticipazioni di liquidità</i> | | 0,00 <i>0,00</i> | 0,00 <i>0,00</i> | 0,00 <i>0,00</i> | Disavanzo di amministrazione ⁽¹⁾ Disavanzo derivante da debito autorizzato e non contratto ⁽²⁾ | | 0,00 <i>0,00</i> | 0,00 <i>0,00</i> | 0,00 <i>0,00</i> |
| Fondo pluriennale vincolato | | 0,00 | 0,00 | 0,00 | | | | | |
| Titolo 1 - Entrate correnti di natura tributaria, contributiva e perequativa | 0,00 | 0,00 | 0,00 | 0,00 | Titolo 1 - Spese correnti <i>- di cui fondo pluriennale vincolato</i> | 1.064.088,76 | 813.782,15 | 813.782,15 | 813.782,15 |
| Titolo 2 - Trasferimenti correnti | 1.422.886,30 | 821.782,15 | 821.782,15 | 821.782,15 | | | 0,00 | 0,00 | 0,00 |
| Titolo 3 - Entrate extratributarie | 10.000,00 | 10.000,00 | 10.000,00 | 10.000,00 | | | | | |
| Titolo 4 - Entrate in conto capitale | 0,00 | 0,00 | 0,00 | 0,00 | Titolo 2 - Spese in conto capitale <i>- di cui fondo pluriennale vincolato</i> | 344.899,14 | 18.000,00 | 18.000,00 | 18.000,00 |
| Titolo 5 - Entrate da riduzione di attività finanziarie | 0,00 | 0,00 | 0,00 | 0,00 | Titolo 3 - Spese per incremento di attività finanziarie <i>- di cui fondo pluriennale vincolato</i> | 0,00 | 0,00 | 0,00 | 0,00 |
| Totale entrate finali | 1.432.886,30 | 831.782,15 | 831.782,15 | 831.782,15 | Totale spese finali | 1.408.987,90 | 831.782,15 | 831.782,15 | 831.782,15 |
| Titolo 6 - Accensione di prestiti | 0,00 | 0,00 | 0,00 | 0,00 | Titolo 4 - Rimborso di prestiti <i>- di cui Fondo anticipazioni di liquidità</i> | 0,00 | 0,00 | 0,00 | 0,00 |
| Titolo 7 - Anticipazioni da istituto tesoriere/cassiere | 0,00 | 0,00 | 0,00 | 0,00 | Titolo 5 - Chiusura Anticipazioni da istituto tesoriere/cassiere | 0,00 | 0,00 | 0,00 | 0,00 |
| Titolo 9 - Entrate per conto di terzi e partite di giro | 321.000,00 | 321.000,00 | 321.000,00 | 321.000,00 | Titolo 7 - Spese per conto terzi e partite di giro | 321.000,00 | 321.000,00 | 321.000,00 | 321.000,00 |
| Totale titoli | 1.753.886,30 | 1.152.782,15 | 1.152.782,15 | 1.152.782,15 | Totale titoli | 1.729.987,90 | 1.152.782,15 | 1.152.782,15 | 1.152.782,15 |
| TOTALE COMPLESSIVO ENTRATE | 1.753.886,30 | 1.152.782,15 | 1.152.782,15 | 1.152.782,15 | TOTALE COMPLESSIVO SPESE | 1.729.987,90 | 1.152.782,15 | 1.152.782,15 | 1.152.782,15 |
| Fondo di cassa finale presunto | 23.898,40 | | | | | | | | |

(1) Corrisponde alla prima voce del conto del bilancio spese.

(2) Solo per le regioni e le province autonome di Trento e di Bolzano. Corrisponde alla seconda voce del conto del bilancio spese.

* Indicare gli anni di riferimento.

D – Principali obiettivi delle missioni attivate

Descrizione dei principali obiettivi per ciascuna missione

(descrivere solo le missioni attivate)

| | | |
|-----------------|-----------|--|
| MISSIONE | 01 | Servizi istituzionali, generali e di gestione |
|-----------------|-----------|--|

- MISSIONE SVILUPPO ECONOMICO, AGRICOLO E COMPETITIVITA'
 - Occorre monitorare i segnali di ripresa economica nel territorio, socialmente ed economicamente toccato dalla crisi, e adottare le misure necessarie per accelerare tale ripresa
 - Puntare sulla valorizzazione delle risorse agricole e agroalimentari dei territori dei comuni dell'Unione, con particolare riguardo alla gestione degli interventi a sostegno degli imprenditori agricoli e la promozione e la salvaguardia delle eccellenze agroalimentari galluresi;
 - PRODUZIONE-TRASFORMAZIONE-COMMERCIO-UTENTE TURISTA DELLA COSTA;
 - Contribuire a qualificare le produzioni agricole e agroalimentari (dai prodotti alimentari di origine vegetale e di origine animale, a quelli florovivaistici alle produzioni tradizionali), realizzando un ampliamento degli sbocchi di mercato delle aziende locali.

- MISSIONE PROGETTAZIONE EUROPEA
 - Nei prossimi anni l'obiettivo è di far ampliare l'unità dedicata ai finanziamenti europei, caratterizzandola anche dalla trasversalità rispetto ai servizi dell'Unione e dei Comuni.
 - La struttura dovrà anche promuovere lo sviluppo del territorio, favorire i collegamenti internazionali e attivare canali informativi relativi ad opportunità nazionali e comunitarie, in collaborazione con i servizi della Regione, del Ministero e della Comunità Europea integrandosi con le missioni di sviluppo economico agricolo, competitività, promozione e turismo.
 - Si punterà pertanto alla trasformazione dell'attuale ufficio associato Sportello EUROPA in un Distretto per il coordinamento e l'integrazione degli Sportelli Europa comunali con l'obiettivo di creare e valorizzare una rete integrata di soggetti coesi nella ricerca e nella presentazione di finanziamenti europei, statali e regionali. Un distretto il cui assetto organizzativo permetta l'entrata non solo di tutti i comuni facenti parte dell'Unione Gallura, ma anche altre Unioni di Comuni e/o ricercando forme consortili ed associazionistiche di cooperazione con soggetti terzi, al fine di perseguire programmi collettivi tematici, elaborando proposte progettuali nei vari settori (es: ambiente, energia, ricerca e innovazione, imprese, istruzione e formazione).

| | | |
|-----------------|-----------|---|
| MISSIONE | 09 | Sviluppo sostenibile e tutela del territorio e dell'ambiente |
|-----------------|-----------|---|

MISSIONE PROMOZIONE DEL TERRITORIO E TURISMO

La promozione del territorio (marketing territoriale) rappresenta l'asset innovativo su cui l'Unione deve puntare dal 2022, creando un servizio dedicato e trasversale rispetto alla struttura organizzativa, nella convinzione che accanto all'innovazione istituzionale funzionale alla crescita del sistema territoriale della Gallura, sia indispensabile costruire una strategia integrata di valorizzazione del territorio capace di mettere in rete strumenti e processi, e in grado di attrarre nuovo capitale umano e finanziario. Rendere maggiormente attrattivo il territorio significa non solo stimolare gli investimenti dall'esterno ma anche all'interno, intercettando capitali pubblici e privati, e facendo lavorare insieme gli attori del territorio in un'ottica di co-progettazione e coproduzione. Oggi non basta più fare rete, ma è necessario creare delle comunità che attraverso le relazioni, potenziate dall'utilizzo delle tecnologie, partecipano, progettano, e generano insieme valore. E per alimentare comunità che aumentino il capitale di fiducia oltre a quello produttivo, un ruolo fondamentale deve essere giocato dalla pubblica amministrazione. Gli enti locali, nel nostro caso l'Unione, hanno l'importante compito di fungere da piattaforma facilitante e abilitante al cambiamento, ad esempio attraverso l'attivazione di percorsi di condivisione e partecipazione di tutti i soggetti sociali, economici, culturali disponibili a collaborare per il raggiungimento di obiettivi comuni.

Costituzione di un distretto turistico per un rafforzamento della coesione tra enti pubblici e tra istituzioni e privati, nell'ottica di un "lavorare insieme" per il perseguimento dell'obiettivo comune della pubblicizzazione e valorizzazione dei territori che comporranno il distretto medesimo.

Realizzare un piano strategico del turismo per esaltare la dimensione specifica e peculiare della singola offerta turistica, con l'integrazione necessaria di tutte le diverse componenti del sistema territoriale, promuovendo sinergia fra gli attori pubblici e privati, non solo nella fase di gestione, ma anche in quella della elaborazione progettuale, analizzando tutti i punti di forza o debolezza dei singoli territori, integrandoli in un progetto collettivo in cui far convergere le varie sinergie.

Indizione gare e aggiudicazioni dei lavori inerenti la "Campagna Antincendio" per i Comuni dell'Unione;

| | | |
|-----------------|-----------|------------------------|
| MISSIONE | 11 | Soccorso civile |
|-----------------|-----------|------------------------|

Proseguire ovvero portare ad ultimazione i progetti in ambito di protezione civile finanziati con l'avanzo libero dell'Unione dei Comuni:

- Bando Baddhe, "Rete dei parchi memoria e natura – Recupero e riqualificazione ad uso sportivo e sociale delle aree ex discarica "Lu Lioni" e "Parco San Giuseppe" – importo del finanziamento € 339.991,25, progetto di variante approvato dalla Regione Sardegna, realizzazione lavori entro Maggio 2022.

| | | |
|-----------------|-----------|-------------------------------|
| MISSIONE | 20 | Fondi e accantonamenti |
|-----------------|-----------|-------------------------------|

Fondo di Riserva Ordinario € 11.000,00

QUADRO GENERALE DEGLI IMPIEGHI PER MISSIONE

Gestione di competenza

| Codice missione | ANNO 2025 | | | | ANNO 2026 | | | | ANNO 2027 | | | |
|-----------------|-------------------|------------------------|---|---------------------|-------------------|------------------------|---|---------------------|-------------------|------------------------|---|---------------------|
| | Spese correnti | Spese per investimento | Spese per rimborso prestiti e altre spese | Totale | Spese correnti | Spese per investimento | Spese per rimborso prestiti e altre spese | Totale | Spese correnti | Spese per investimento | Spese per rimborso prestiti e altre spese | Totale |
| 1 | 505.775,70 | 13.000,00 | 0,00 | 518.775,70 | 505.775,70 | 13.000,00 | 0,00 | 518.775,70 | 505.775,70 | 13.000,00 | 0,00 | 518.775,70 |
| 2 | 0,00 | 0,00 | 0,00 | 0,00 | 0,00 | 0,00 | 0,00 | 0,00 | 0,00 | 0,00 | 0,00 | 0,00 |
| 3 | 0,00 | 0,00 | 0,00 | 0,00 | 0,00 | 0,00 | 0,00 | 0,00 | 0,00 | 0,00 | 0,00 | 0,00 |
| 4 | 0,00 | 0,00 | 0,00 | 0,00 | 0,00 | 0,00 | 0,00 | 0,00 | 0,00 | 0,00 | 0,00 | 0,00 |
| 5 | 0,00 | 0,00 | 0,00 | 0,00 | 0,00 | 0,00 | 0,00 | 0,00 | 0,00 | 0,00 | 0,00 | 0,00 |
| 6 | 0,00 | 0,00 | 0,00 | 0,00 | 0,00 | 0,00 | 0,00 | 0,00 | 0,00 | 0,00 | 0,00 | 0,00 |
| 7 | 0,00 | 0,00 | 0,00 | 0,00 | 0,00 | 0,00 | 0,00 | 0,00 | 0,00 | 0,00 | 0,00 | 0,00 |
| 8 | 0,00 | 0,00 | 0,00 | 0,00 | 0,00 | 0,00 | 0,00 | 0,00 | 0,00 | 0,00 | 0,00 | 0,00 |
| 9 | 295.456,45 | 0,00 | 0,00 | 295.456,45 | 295.456,45 | 0,00 | 0,00 | 295.456,45 | 295.456,45 | 0,00 | 0,00 | 295.456,45 |
| 10 | 0,00 | 0,00 | 0,00 | 0,00 | 0,00 | 0,00 | 0,00 | 0,00 | 0,00 | 0,00 | 0,00 | 0,00 |
| 11 | 1.550,00 | 5.000,00 | 0,00 | 6.550,00 | 1.550,00 | 5.000,00 | 0,00 | 6.550,00 | 1.550,00 | 5.000,00 | 0,00 | 6.550,00 |
| 12 | 0,00 | 0,00 | 0,00 | 0,00 | 0,00 | 0,00 | 0,00 | 0,00 | 0,00 | 0,00 | 0,00 | 0,00 |
| 13 | 0,00 | 0,00 | 0,00 | 0,00 | 0,00 | 0,00 | 0,00 | 0,00 | 0,00 | 0,00 | 0,00 | 0,00 |
| 14 | 0,00 | 0,00 | 0,00 | 0,00 | 0,00 | 0,00 | 0,00 | 0,00 | 0,00 | 0,00 | 0,00 | 0,00 |
| 15 | 0,00 | 0,00 | 0,00 | 0,00 | 0,00 | 0,00 | 0,00 | 0,00 | 0,00 | 0,00 | 0,00 | 0,00 |
| 16 | 0,00 | 0,00 | 0,00 | 0,00 | 0,00 | 0,00 | 0,00 | 0,00 | 0,00 | 0,00 | 0,00 | 0,00 |
| 17 | 0,00 | 0,00 | 0,00 | 0,00 | 0,00 | 0,00 | 0,00 | 0,00 | 0,00 | 0,00 | 0,00 | 0,00 |
| 18 | 0,00 | 0,00 | 0,00 | 0,00 | 0,00 | 0,00 | 0,00 | 0,00 | 0,00 | 0,00 | 0,00 | 0,00 |
| 19 | 0,00 | 0,00 | 0,00 | 0,00 | 0,00 | 0,00 | 0,00 | 0,00 | 0,00 | 0,00 | 0,00 | 0,00 |
| 20 | 11.000,00 | 0,00 | 0,00 | 11.000,00 | 11.000,00 | 0,00 | 0,00 | 11.000,00 | 11.000,00 | 0,00 | 0,00 | 11.000,00 |
| 50 | 0,00 | 0,00 | 0,00 | 0,00 | 0,00 | 0,00 | 0,00 | 0,00 | 0,00 | 0,00 | 0,00 | 0,00 |
| 60 | 0,00 | 0,00 | 0,00 | 0,00 | 0,00 | 0,00 | 0,00 | 0,00 | 0,00 | 0,00 | 0,00 | 0,00 |
| 99 | 0,00 | 0,00 | 321.000,00 | 321.000,00 | 0,00 | 0,00 | 321.000,00 | 321.000,00 | 0,00 | 0,00 | 321.000,00 | 321.000,00 |
| TOTALI | 813.782,15 | 18.000,00 | 321.000,00 | 1.152.782,15 | 813.782,15 | 18.000,00 | 321.000,00 | 1.152.782,15 | 813.782,15 | 18.000,00 | 321.000,00 | 1.152.782,15 |

Gestione di cassa

| Codice missione | ANNO 2025 | | | |
|-----------------|---------------------|------------------------|---|---------------------|
| | Spese correnti | Spese per investimento | Spese per rimborso prestiti e altre spese | Totale |
| 1 | 575.978,79 | 13.000,00 | 0,00 | 588.978,79 |
| 2 | 0,00 | 0,00 | 0,00 | 0,00 |
| 3 | 0,00 | 0,00 | 0,00 | 0,00 |
| 4 | 0,00 | 0,00 | 0,00 | 0,00 |
| 5 | 0,00 | 0,00 | 0,00 | 0,00 |
| 6 | 0,00 | 0,00 | 0,00 | 0,00 |
| 7 | 71.005,80 | 0,00 | 0,00 | 71.005,80 |
| 8 | 0,00 | 165.816,32 | 0,00 | 165.816,32 |
| 9 | 407.143,09 | 160.990,75 | 0,00 | 568.133,84 |
| 10 | 0,00 | 0,00 | 0,00 | 0,00 |
| 11 | 9.961,08 | 5.092,07 | 0,00 | 15.053,15 |
| 12 | 0,00 | 0,00 | 0,00 | 0,00 |
| 13 | 0,00 | 0,00 | 0,00 | 0,00 |
| 14 | 0,00 | 0,00 | 0,00 | 0,00 |
| 15 | 0,00 | 0,00 | 0,00 | 0,00 |
| 16 | 0,00 | 0,00 | 0,00 | 0,00 |
| 17 | 0,00 | 0,00 | 0,00 | 0,00 |
| 18 | 0,00 | 0,00 | 0,00 | 0,00 |
| 19 | 0,00 | 0,00 | 0,00 | 0,00 |
| 20 | 0,00 | 0,00 | 0,00 | 0,00 |
| 50 | 0,00 | 0,00 | 0,00 | 0,00 |
| 60 | 0,00 | 0,00 | 0,00 | 0,00 |
| 99 | 0,00 | 0,00 | 321.000,00 | 321.000,00 |
| TOTALI | 1.064.088,76 | 344.899,14 | 321.000,00 | 1.729.987,90 |

E – Gestione del patrimonio con particolare riferimento alla programmazione urbanistica e del territorio e piano delle alienazioni e delle valorizzazioni dei beni patrimoniali

In merito alla gestione del patrimonio ed alla programmazione urbanistica e del territorio l'Ente nel periodo di bilancio **NON DETIENE ALCUN BENE IMMOBILE.**

F – Obiettivi del gruppo amministrazione pubblica (G.A.P.)

Enti strumentali controllati

Società controllate

Enti strumentali partecipati

Società partecipate

Nel periodo di riferimento e come da obiettivi strategici di codesta amministrazione, si dovrebbe raggiungere il riconoscimento delle Associazioni senza fine di lucro costituite nel dicembre 2021: Associazione Distretto Rurale (Unione Alta Gallura ente capofila) e Associazione Distretto Turistico (Unione dei Comuni Gallura ente capofila). Al momento non risultano partecipazioni in alcuna società.

Unione dei Comuni "Gallura", lì 6 dicembre, 2024

Il Responsabile del Servizio Finanziario

Il Rappresentante Legale